Våren 2010

Läsprogram

Adobe Digital Edition

Informationsguide

LÄNSBIBLIOTEK
JÖNKÖPING

Läsprogram, Adobe Digital Edition

Det finns flera olika e-bokläsare men vi kommer att fokusera på Adobe Digital Editions eftersom den fungerar både på PC och Mac. Om du vill och har tid får du gärna bekanta dig med ytterligare e-bokläsare.

Adobe Digital Editions

1. Adobe Digital Editions är ett läsprogram för e-böcker. Du kan ladda ner programmet till din dator via e-libs portal https://www.elib.se/library/get_install.asp?lib=117

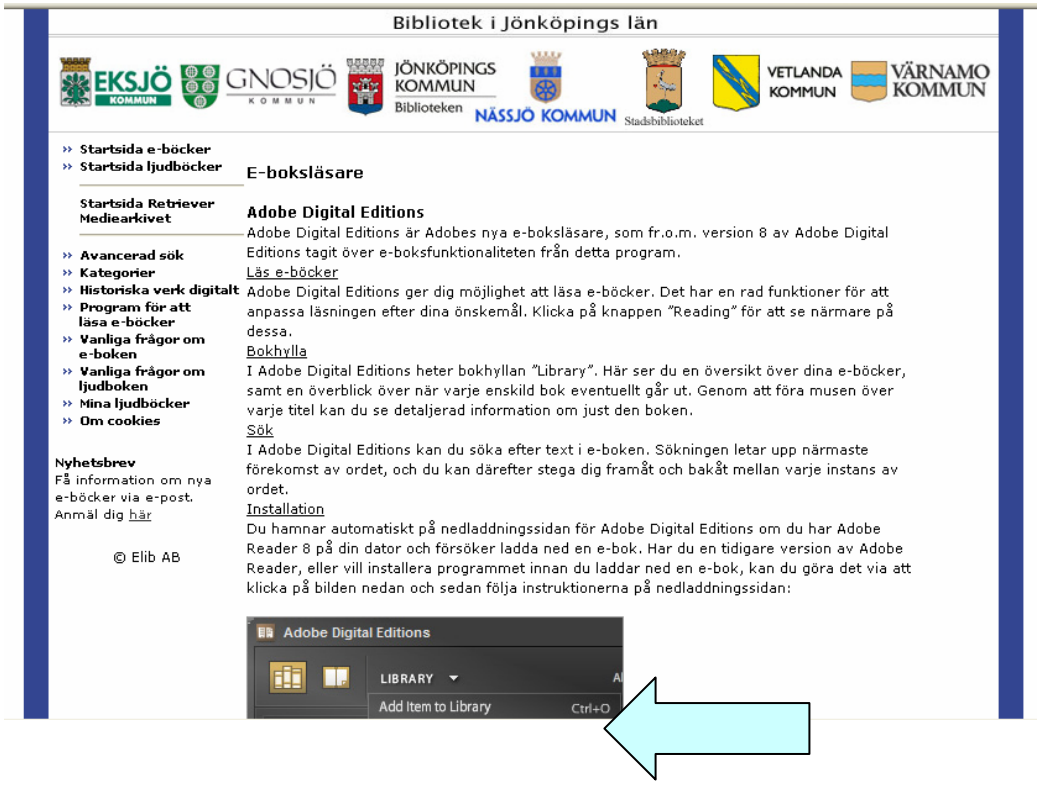

Tryck på Adobe Digital Editions modulen så startar nedladdningen av programmet.

2. Följande sida öppnas:

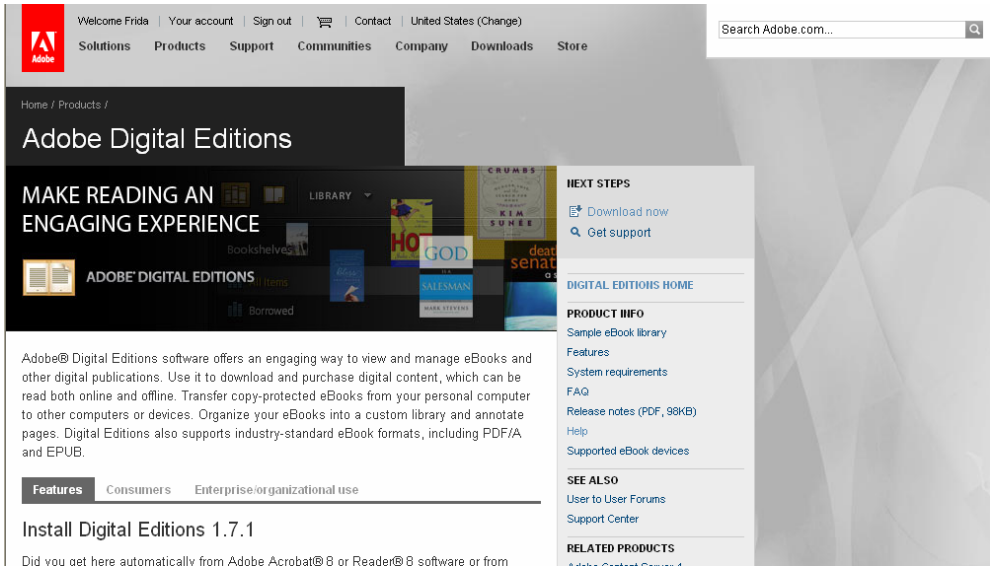

3. Skrolla ner på sidan tills du ser följande modul:

Tryck på Launch.

4. Följande modul visas:

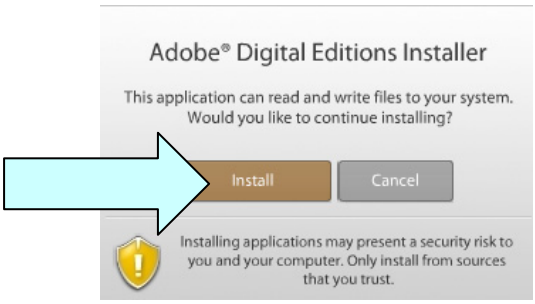

Tryck på Install.

5. Följande modul visas:

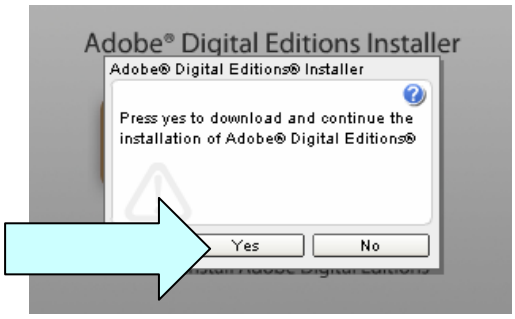

Tryck på Yes.

6. Du får följande valmöjligheter:

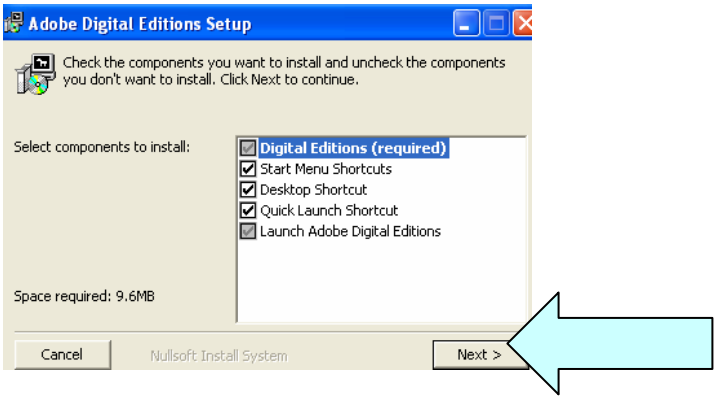

Ändra ingenting på de förvalda inställningarna utan tryck på Next >.

7. Följande modul visas.

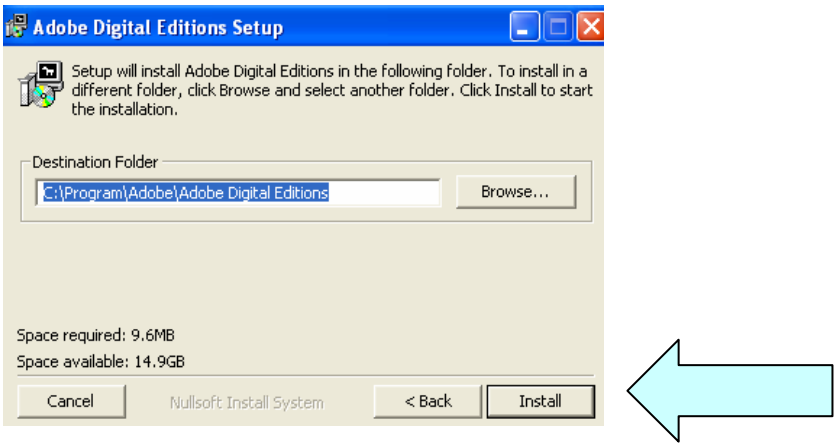

Nu får du upp en modul där du får välja var du vill spara programmet i datorn. Om du inte har några speciella önskemål låter du den förvalda sparplatsen stå kvar och trycker på Install.

8. Följande modul visas:

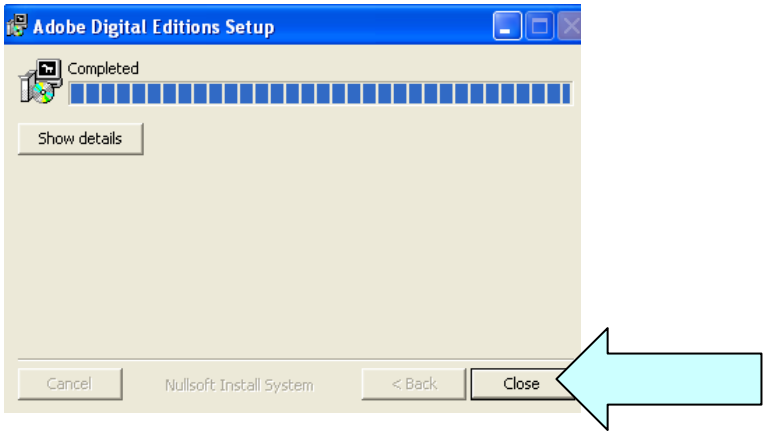

Tryck på Close.

9. Nu öppnas Adobe Digital Editions

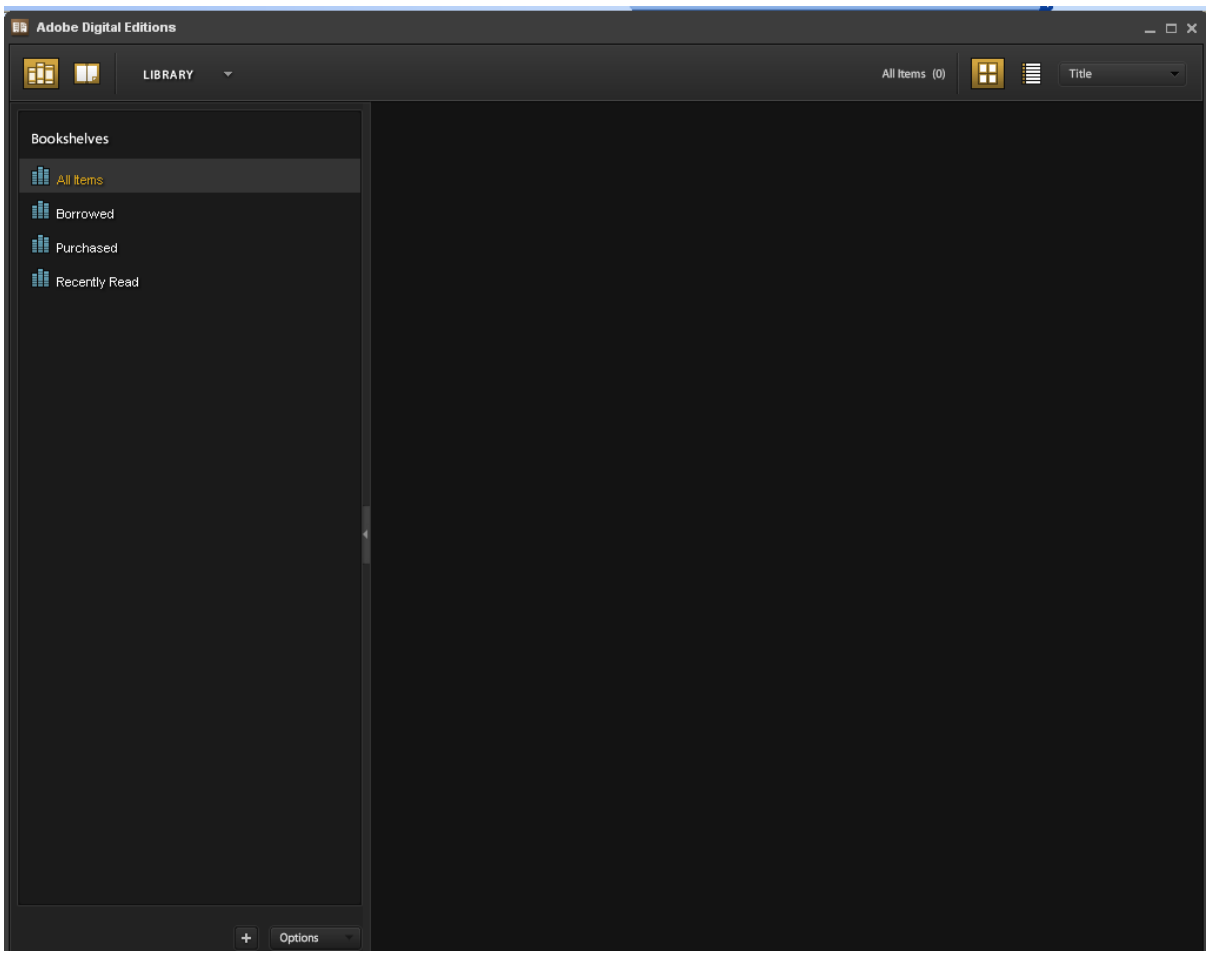

Våren 2010

Funktioner i Adobe Digital Editions

Det finns en hel del olika funktioner i Adobe Digital Editions. Vi ska titta närmare på några av dessa.

Här hamnar alla nerladdade e-böcker

Böcker som är lånade

Köpta böcker

Nyligen lästa böcker

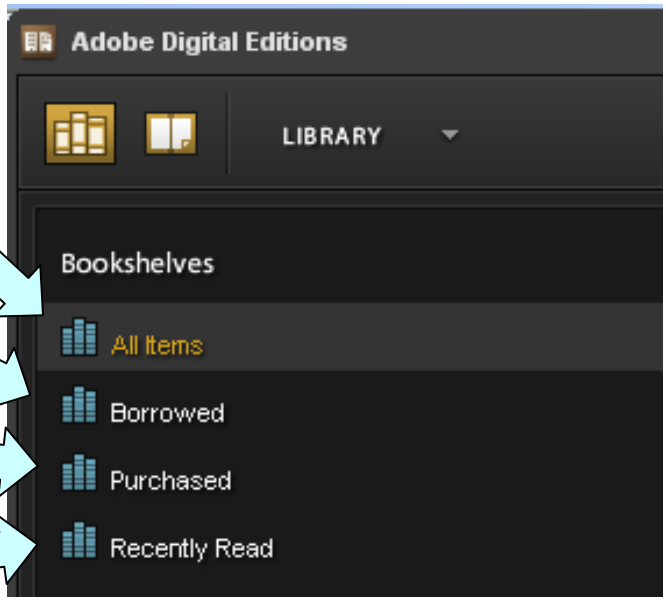

Biblioteksvy

Biblioteksvy, här ser du alla böcker du har i din e-bokläsare.

Läsläge, nu öppnas boken för läsning.

Bibliotek, här gör du inställningar.

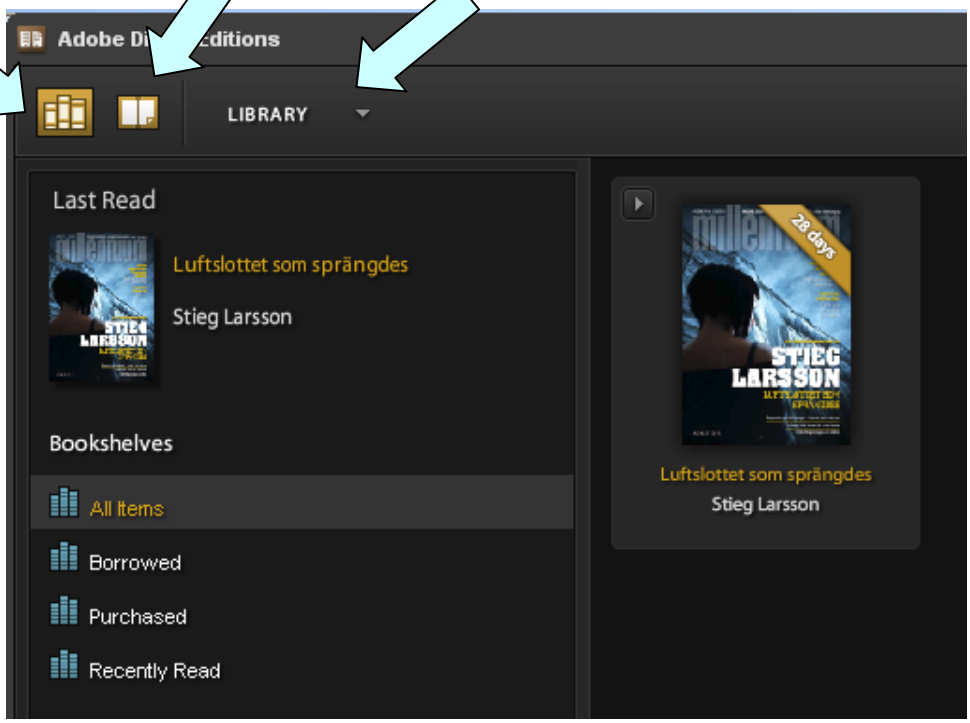

I Biblioteksvyn ser du uppe till höger hur många böcker du har lånat, vilket sätt du vill visa dina lån på – framsida eller som lista. Du kan även sortera listan.

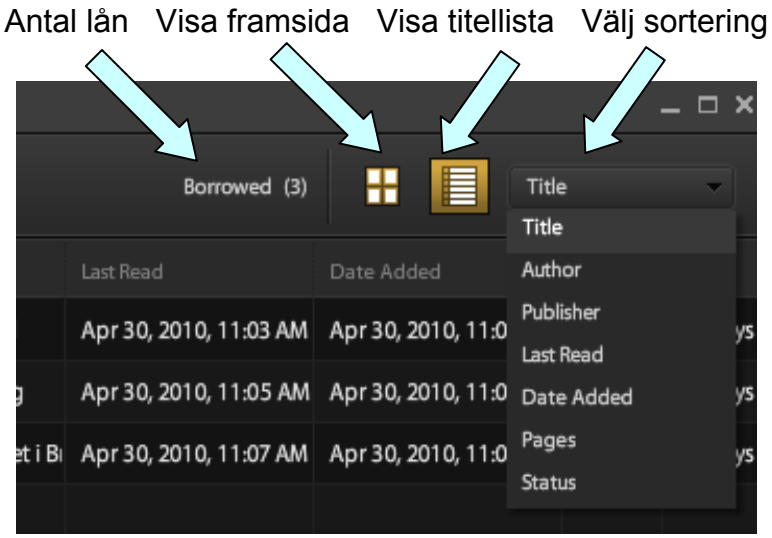

Läsvy

I Läsvyn ser du framsidan på boken du läser. Du kan även under Reading göra inställningar på den läsmiljö du vill ha.

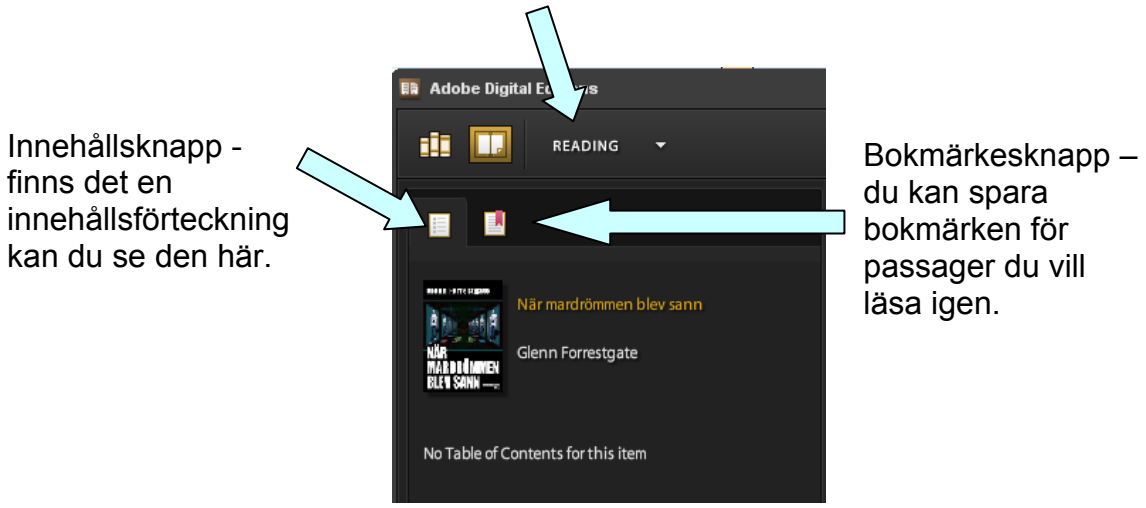

Till höger hittar du knappar för inställning av läsmiljön.

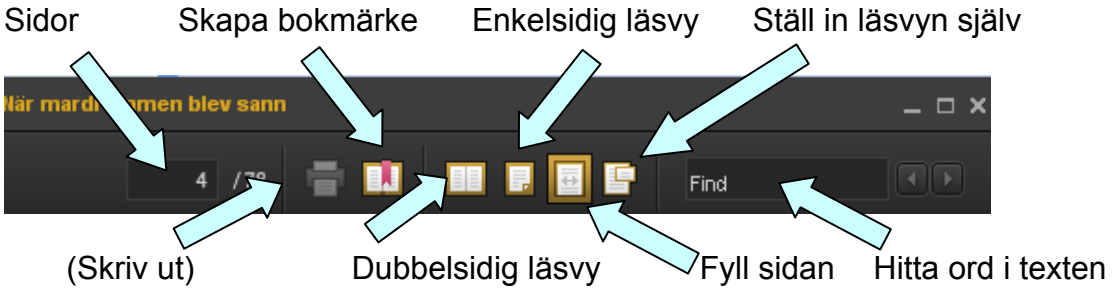

Titellista

Visning av titel och val du kan göra för boken genom att högerklicka.

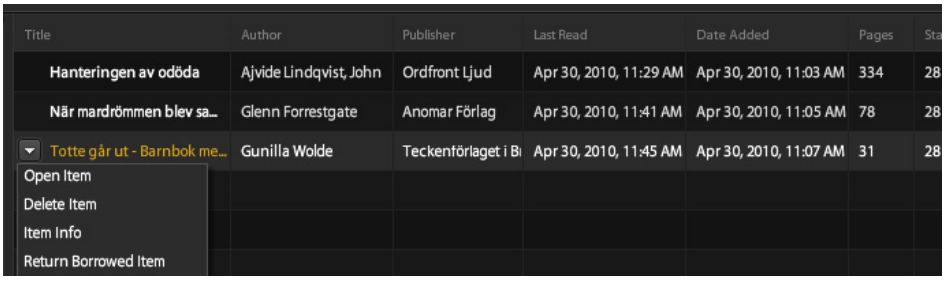

Visning av framsida och val du kan göra för boken genom att högerklicka.

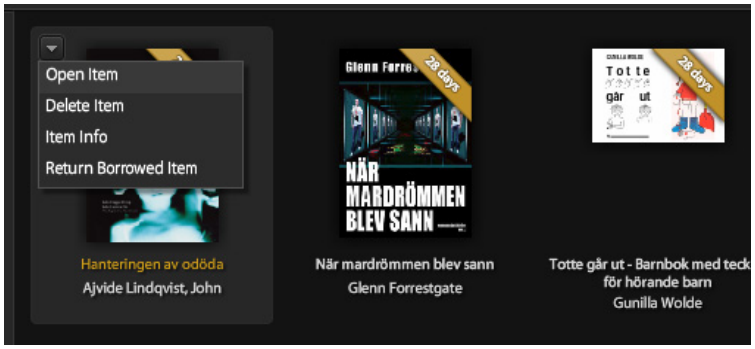

Adobe ID

För att kunna flytta böckerna mellan olika datorer eller dator och läsplatta behöver du ett Adobe ID. Om du inte gör ett när du laddar ner programmet kan du göra det i efterhand. Det gör det möjligt för dig att läsa din kopieringsskyddade e-bok på upp till sex olika datorer genom att ange samma Adobe-ID på alla.

Klicka på Library i biblioteksvyn och välj Authorize Computer.

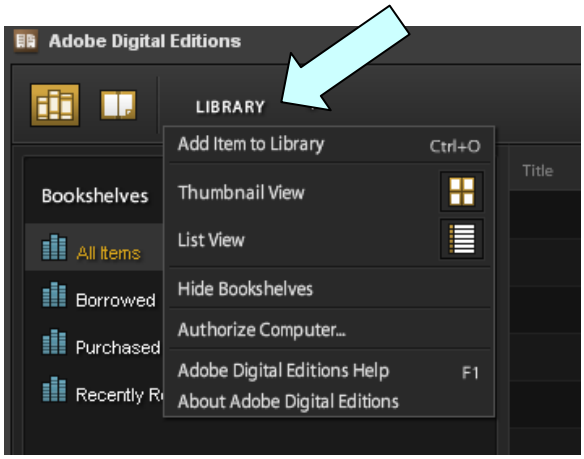

Följande ruta kommer upp och då klickar du på ”Get an Adobe ID online”.

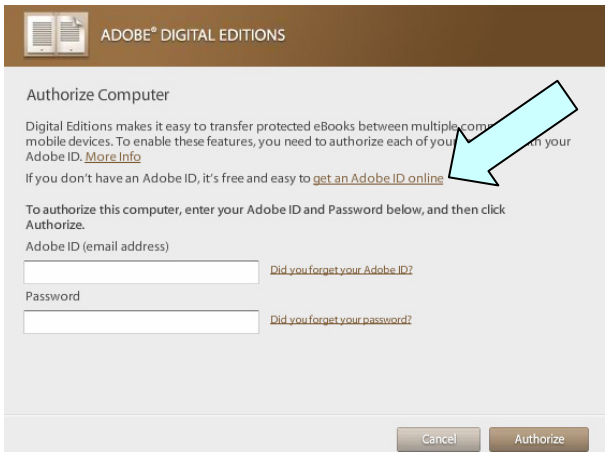

Då skickas du till Adobes hemsida och där väljer du att skapa ett Adobe ID.

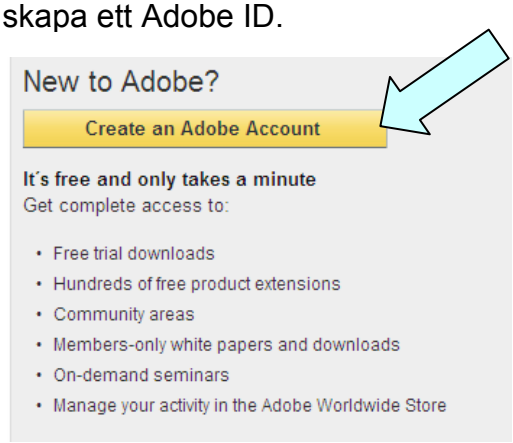
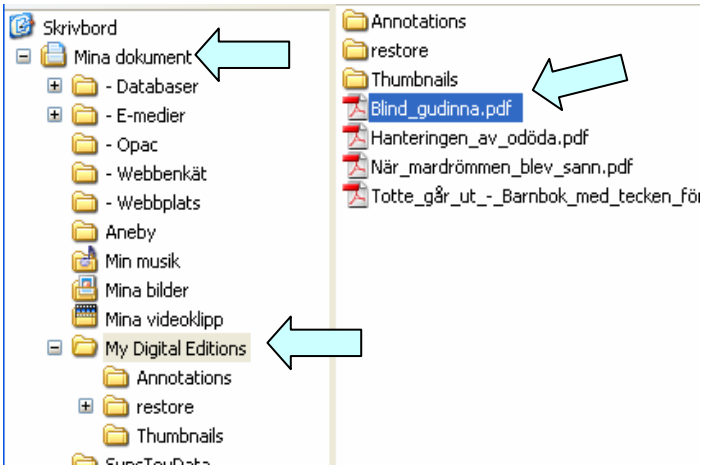
Efter att du auktoriserat dig med samma ID på flera datorer kan du flytta böcker du köpt från en dator till en annan genom att kopiera mappen "My Digital Editions"under "Mina dokument" och flytta över den. Du kan även flytta de enskilda PDF-filerna till samma mapp på den andra datorn.